

## Resultado de Encuesta Docente 2018-2

<b>Profesor</b>	OSORIO SALGADO FELIPE ALBERTO	<b>Inscritos</b>	10
<b>Curso</b>	MAT206 - INFERENCIA ESTADÍSTICA - Paralelo 1	<b>Respuestas</b>	7 (70%)

	Profesor	Departamento	Campus
<b>Evaluación Global (0.5*CH+0.3*R+0.2*F)</b>	3.7	3.6	3.7
<b>Manejo de contenidos y habilidades pedagógicas (CH)</b>	3.7	3.6	3.7
<b>Relación Profesor / Estudiante (R)</b>	3.8	3.6	3.7
<b>Aspectos formales (F)</b>	3.3	3.7	3.7

(CH): promedio de las preguntas 8,9,10,12,13,14,19

(R): promedio de las preguntas 15,16,17,18

(F): promedio de las preguntas 1,2,3,4,5,6,7,11

**Gráfico comparativo entre Profesor, Departamento y Campus**

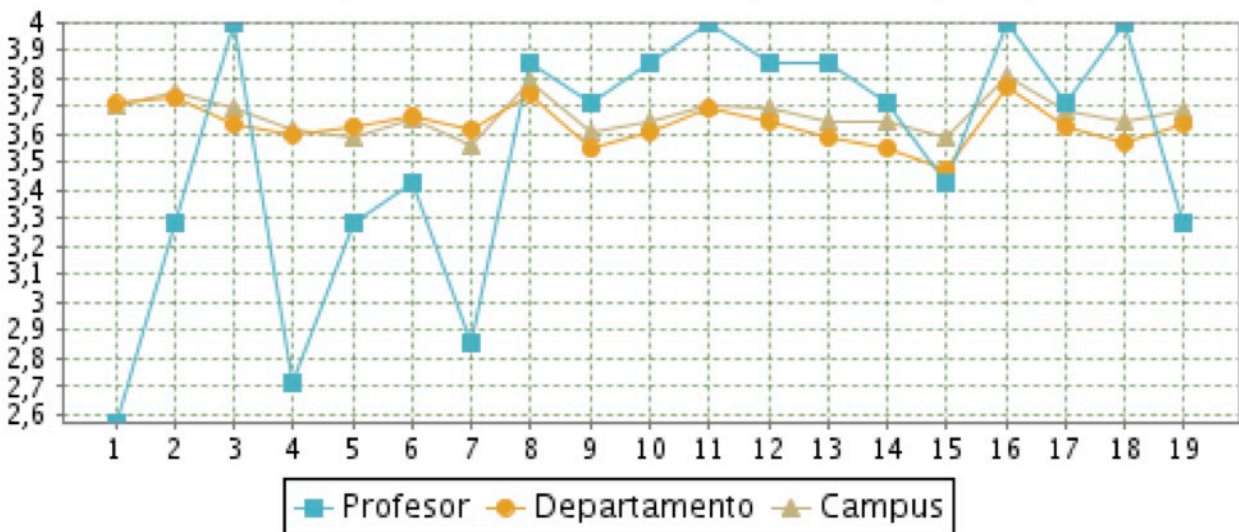

Frecuencias de Respuestas y Promedio						
	Pregunta	Nunca o casi nunca	A veces	Frecuentemente	Siempre	Promedio
1	Cumplió con las actividades planificadas para el curso	1	2	3	1	2,6
2	Asistió a clases con regularidad	0	0	5	2	3,3
3	Asistió a clases con puntualidad	0	0	0	7	4
4	Distribuyó correctamente el tiempo del curso	1	1	4	1	2,7
5	Utilizó criterios de evaluación claros y explícitos	0	1	3	3	3,3
6	Aplicó evaluaciones que se ajustaron a las actividades desarrolladas en el curso	0	0	4	3	3,4
7	Entregó las calificaciones en los plazos establecidos	1	1	3	2	2,9
8	Mostró dominio de los contenidos del curso	0	0	1	6	3,9
9	Transmitió los contenidos del curso de forma clara y comprensible	0	0	2	5	3,7
10	Creó un ambiente favorable para el aprendizaje	0	0	1	6	3,9
11	Mostró preparación de las clases	0	0	0	7	4
12	Respondió adecuadamente las preguntas de los estudiantes	0	0	1	6	3,9
13	Motivó a los estudiantes a adquirir el contenido del curso	0	0	1	6	3,9
14	Estimuló la participación activa de los estudiantes en sus clases	0	0	2	5	3,7
15	Promovió el diálogo entre los estudiantes	1	0	1	5	3,4
16	Fue respetuoso con los estudiantes	0	0	0	7	4
17	Estuvo abierto a recibir críticas y sugerencias de parte de los estudiantes	0	0	2	5	3,7
18	Estableció una relación de confianza con los estudiantes	0	0	0	7	4
19	Mostró compromiso con el proceso de aprendizaje de los estudiantes	1	0	2	4	3,3

	Frecuencias							Promedio		
	1	2	3	4	5	6	7	Profesor	Departamento	Campus
¿Cuánto aprendiste con este profesor en el curso?	0	0	0	1	1	3	2	5,9	5,8	5,9

	Sí	No
¿Recomendarías a otros estudiantes tomar este curso con este profesor?	100%	0%

¿Cuál es tu opinión general sobre el profesor y el curso?
bien
Excelente curso y excelente profesor, ojala la salud y el tiempo lo hubiese acompañado de mejor manera.
Un profesor que conoce muchísimo del área y lo cual le permite explayarse con claridad, no obstante fue totalmente descomprometido con el curso, modificando la cantidad de evaluaciones y suspendiendo clases, el curso pudo haber sido mejor.
Muy buen profesor y agradable persona también. Domina los contenidos del curso y es muy claro al exponerlos en clases. Lo que sí, creo que a veces el profesor es poco específico con las hipótesis matemáticas que se requieren. No obstante, entiendo que el curso no es un curso de análisis o relativo y parte importante es adquirir las ideas principales acerca de la inferencia estadística, lo cual, considero que el profesor logra cumplir.
Profesor muy conciente de los alumnos dispuesto a apoyarlos según sea el caso. LE falta un poco mas de esfuerzo en el orden y caligrafía

<b>¿Cómo se podría mejorar?</b>
no lo sé.
A partir de lo anterior es claro como puede mejorar.
Clarificar un libro/apunte guía del curso.
Con más ejemplos practicos de casos reales